

1 VIGILÂNCIA EM LEISHMANIOSE
ESCALA 1 : 50

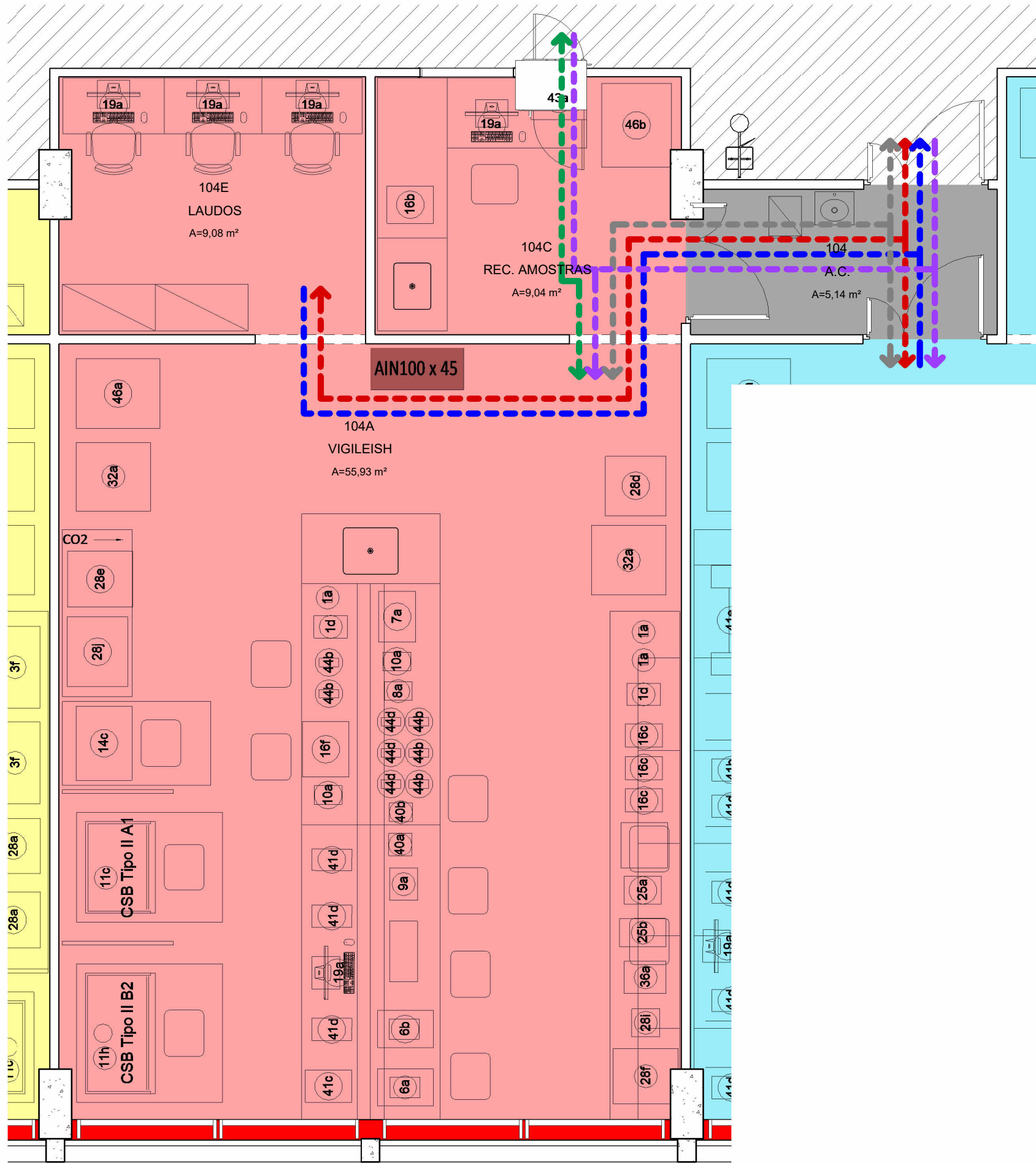

EQUIPAMENTOS

01a	AGITADOR VORTEX (TUBOS)
01d	AGITADOR MAGNÉTICO DE PLACA
04e	ASPIRADOR DE SECREÇÃO
06a	BALANÇA ANALÍTICA (>= 0,0001G)
06b	BALANÇA SEMI ANALÍTICA (>= 0,001G)
06e	BALANÇA MECÂNICA ROBERVAL
07a	BANHO MARIA COM AGITAÇÃO (COM CIRCULAÇÃO OU ULTRATERMOSTÁTICO)
08a	BANHO SECO (TERMOBLOCO OU BLOCO DE AQUECIMENTO)
09a	BANHO ULTRASSÔNICO (LAVADORA ULTRASSÔNICA)
10a	BOMBA DE VÁCUO E COMPRESSOR (ASPIRADOR)
11c	CABINE SEGURANÇA BIOLÓGICA CLASSE II-A1 -PEQUENA
11h	CABINE SEGURANÇA BIOLÓGICA CLASSE II-B2 -MÉDIA
14c	CAPELA DE EXAUSTÃO - PEQUENA
16c	CENTRÍFUGA DE BANCADA - MICRO
16f	CENTRÍFUGA REFRIGERADA - MÉDIA
24a	ELETROFORESE - CUBA HORIZONTAL - GRANDE
24b	ELETROFORESE - CUBA HORIZONTAL - MÉDIA
24e	ELETROFORESE - FONTE
24f	ELETROFORESE - MINI FONTE
25a	ESPECTROFOTÔMETRO (LEITOR DE PLACAS)
25b	ESPECTROFOTÔMETRO ELISA
28d	ESTUFA INCUBADORA BOD DE PISO
28f	ESTUFA INCUBADORA COM AGITAÇÃO DE BANCADA (ESTUFA COM AGITAÇÃO ORBITAL OU ESTUFA SHAKER)
28i	ESTUFA INCUBADORA MINI
28j	ESTUFA DE SECAGEM E ESTERILIZAÇÃO DE BANCADA
31a	FORNO DE HIBRIDIZAÇÃO
32a	FREEZER CIENTÍFICO -30°C - 100 A 300L
32b	FREEZER CIENTÍFICO-30°C -300 A 600L
32e	FREEZER HORIZONTAL -80°C (ULTRAFREEZER)
37a	LEITOR DE CÓDIGO DE BARRAS
40a	MEDIDOR DE PH (PHMETRO OU POTENCIÔMETRO) DE BANCADA
40b	MEDIDOR DE PH (PHMETRO OU POTENCIÔMETRO) PORTÁTIL
41c	MICROSCÓPIO INVERTIDO
41d	MICROSCÓPIO ÓPTICO
41e	MICROSCÓPIO ÓPTICO DUPLO OBSERVADOR
44d	PIPETADOR
46a	REFRIGERADOR - CÂMARA DE CONSERVAÇÃO
46b	REFRIGERADOR CIENTÍFICO 400 A 650L

FLUXOS

- AMOSTRAS
- INSUMOS
- RESÍDUOS
- PESSOAS
- EQUIPAMENTOS GRANDES

TERMO DE RECEBIMENTO E APROVAÇÃO DE PROJETO

Por este instrumento fica formalizada a aprovação do Projeto Básico pelos profissionais técnicos habilitados responsáveis; coordenador da meta e/ou fiscal do Contrato; autoridades competentes na Cogic; e gestores diretamente envolvidos e direção da Unidade demandante

Esta aprovação atende aos incisos I e II do art. 18 da Lei nº 14.133/2021 (instrução da fase preparatória) e sua inclusão no Processo referente à contratação do objeto é necessária para dar prosseguimento ao certame licitatório.

Desse modo, a Cogic se compromete em executar o serviço ou obra em consonância com o Projeto Básico aprovado neste ato

Por sua vez, os gestores diretamente envolvidos e direção da Unidade demandante se comprometem em não solicitar modificações que alterem este Projeto Básico uma vez que têm plena compreensão e concordância com o mesmo.

Os gestores diretamente envolvidos e direção da Unidade demandante atestam ainda a concordância com o planejamento para execução do serviço ou obra, condicionantes de execução e compromissos entre as partes-- incluindo eventuais transferências de atividades, liberação de áreas ou construções, reformas ou instalações prévias para adaptações provisórias, dentre outros pré-requisitos.

Registra-se que, em casos excepcionais, poderão ser admitidas alterações de escopo e prazo durante a execução do contrato: (i) em função do maior grau de detalhamento do projeto, desde que demonstrada a superioridade das inovações em termos de redução de custos, de aumento da qualidade, de redução do prazo de execução ou de facilidade de manutenção ou operação, conforme descrito no § 5º do art. 46 da Lei nº 14.133/2021; (ii) sempre que fato superveniente alheio à vontade das partes obrigar à modificações técnicas em encargos e especificações; ou (iii) nos casos em que modificações na legislação vigente obrigarem a revisão das soluções de projeto, sem a qual a aprovação em órgãos externos fique prejudicada ou impossibilitada.

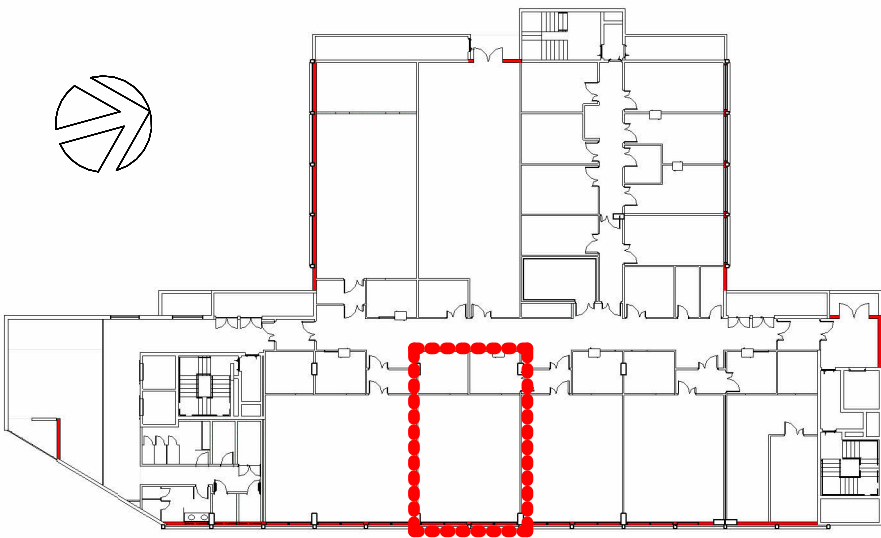

2 LOCALIZAÇÃO NÍVEL 1 - 08
ESCALA 1 : 500

B		NOME DE ARQUIVO, O.E., CORREÇÃO DE ÁREAS E FLUXOS		MZ/VF		MZ		26/04/2024	
A		EMIÇÃO INICIAL		MZ/VF		MZ		29/12/2023	
REV.		DESCRIÇÃO		REVISADO POR		RESP. TÉCNICO		DATA	

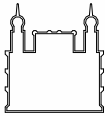
 <div>Ministério da Saúde</div> <div>FIOCRUZ Fundação Oswaldo Cruz</div>		 <div>COGIC infraestrutura em saúde</div>	PROJETO / UNIDADE CPCLIN INI				
OBJETIVO CONSTRUÇÃO		CAMPUS MANGUINHOS		SETOR INI			
Nº PRÉDIO 918	Nº DA META 2023.083	O.E. / O.R. 2024.03.27.01		Nº PRANCHA A918X17A			
TIPO DE PROJETO/SUBTIPO DE PROJETO ARQUITETURA				FASE ESTUDO PRELIMINAR			
TÍTULO DA PRANCHA VIGILÂNCIA EM LEISHMANIOSE NÍVEL 1 - PLANTA DE LAYOUT				DATA 29/12/2023			
				ESCALA As indicated			
COORDENADOR DA META MARLY ZIED		CREA/CAU CAU A11504-5		RESPONSÁVEL TÉCNICO MARLY ZIED		CREA/CAU CAU A11504-5	
EQUIPE VANIA FURUGUEM, NATHALIA PAIVA, PEDRO PAULO, JOVI PEIXOTO, RENATO COUTO.						ARQ-108	